北区議会議員

青木ひろこ

笑顔でキャッチ！

スマイル通信

平成31年4月
春号 Vol.37

発行者：青木ひろこ　北区志茂4-25-3　090-6169-2671

ごあいさつ　初心を忘れず！

桜花爛漫、いよいよ歴史的な皇位継承と改元が目前になりました。人々の明るい未来を展望し希望をつなげる節目となるよう祈ります。

さて、平成14年秋「女性として、母親として、地域の代表として区政のパイプ役に徹していこう！」と区政を目指して活動を始めました。当時、小学校2年生と4年生の息子を抱えながらの挑戦でしたが、おかげさまで多くの皆様に支えて頂き、沢山の実績を作ることができました。ありがとうございます。

初心を忘れず、立党の精神「大衆とともに」を胸にこれからも地域の為に、一人の為に全力で働き、区民と区政のパイプ役に徹してまいります。頑張ります。

H14年10月　新人候補として浜四津さん　（右から2人目）と勝利を誓う！（中央が青木）

区民生活に安心を届けます。

青木ひろこ　これが実現！

東京メトロ南北線、8両化へ大きく前進！

〝毎朝の通勤通学ラッシュ何とかして!!
8両編成に対応できるホームがあるのに？　なぜ6両？〟
の声を受け、平成29年11月、太田昭宏衆議院議員と共に南北線混雑緩和に向けて、8両化への取り組みを要請してまいりました。3月発表の東京メトロ「中期経営計画」に南北線の混雑緩和対策として、2022年度8両編成車運行開始予　定の取り組みが反映されました。
さらに、朝ラッシュ時の列車増発として2020年3 月　7時台に1本の増発予定です。

神谷小中一貫校のブロックプラン発表（2023年4月開校予定）

平成26年11月、代表質問で小中一貫教育・施設一体型について質問し、神谷地域への設置を推進してまいりました。緑豊かな環境の中、新しい学校が地域の活動拠点・地域に愛される学校となってほしいと思います。

今後の予定
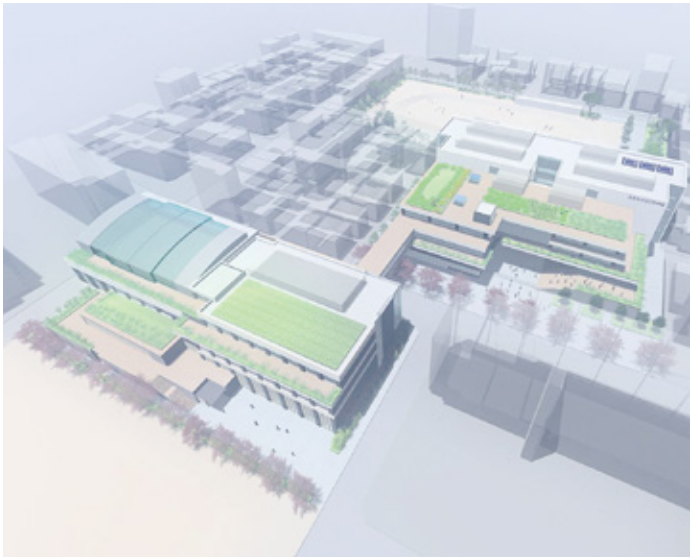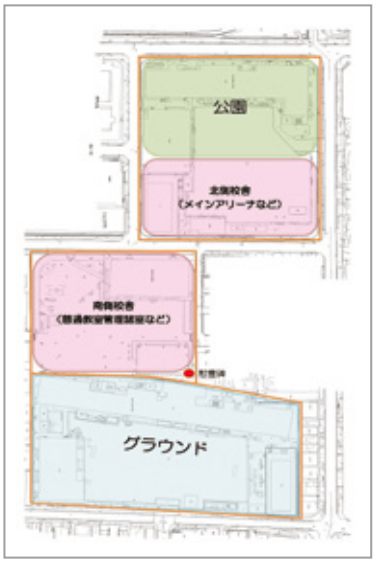
- 2019　年 7 月 神谷中学校一部等の解体工事に着手
- 2020年　6月 新築工事に着手
- 2023年　4月 開校
- 2023 年　度 旧校舎解体工事、校庭整備工事に着手
- 2024年4　月 校庭開設